テキサス ステーキ 240g

テキサス ステーキ
ライスつき　選べるソース

スタンダード
120g 税込 ¥1,220

お肉の量が選べます

180g	240g	300g
おすすめ	おいしさ2倍	ジャンボ!!!
税込 ¥1,680	税込 ¥2,130	税込 ¥2,580

選べるソース
- ガーリック
- オニオンペッパー
- おろしポン酢
- ガリバタソース
- オニオンソース

ソースはおかわりできます。最初と違う味のソースの注文をしてもOK!!

STEAK ステーキ

テンダーサイドステーキ
〈120g〉税込 ¥1,380
〈240g〉税込 ¥2,380

中落ちカルビステーキ
〈120g〉税込 ¥1,240
〈240g〉税込 ¥2,230

切り落としステーキ
〈100g〉税込 ¥1,090

ステーキ全品
ライスつき　選べるソース

STEAK AND STEAK COMBO コンボ

テキサス ステーキ＆テンダーサイドステーキ
各120g 税込 ¥2,350

テキサス ステーキ＆中落ちカルビステーキ
各120g 税込 ¥2,210

中落ちカルビ＆テンダーサイドステーキ
各120g 税込 ¥2,370

コンボ全品
ライスつき　選べるソース

ライス→サラダに変更できます 無料!! ¥0

ライス大盛 200g→350g 税込 ¥110
ライス無し 税込 ¥50引き

テキサスステーキ＆ハンバーグ 税込 ¥1,950

チーズハンバーグ 税込 ¥1,110

デミグラスハンバーグ 税込 ¥980 〈ダブル〉税込 ¥1,690

和風おろしハンバーグ おろしぽん酢 税込 ¥1,030

目玉焼きハンバーグ 税込 ¥1,060

オニオングリルハンバーグ 税込 ¥1,080

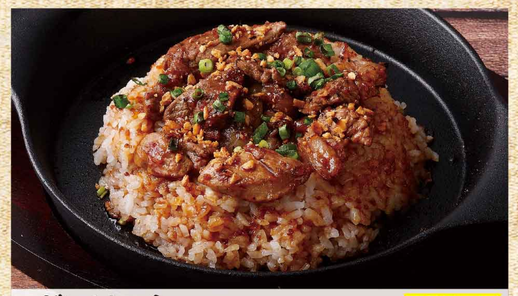
ガーリックビーフライス 税込 ¥890 お肉2倍プラス 税込 ¥440

ガーリックバタービーフライス 税込 ¥890 お肉2倍プラス 税込 ¥440

ブラックビーフライス 税込 ¥890 お肉2倍プラス 税込 ¥440

テキサス牛バラライス 税込 ¥890 お肉2倍プラス 税込 ¥440

旨辛牛バラカルビライス 税込 ¥890 お肉2倍プラス 税込 ¥440

牛すじチーズドライカレー 税込 ¥870 チーズなし 税込 ¥750

■ステーキ・ハンバーグの付け合わせは仕入れ状況により変更になる場合がございます

国産米使用　税込価格